+375 (17) 39-66-302
+375 (17) 39-66-303
www.ecofloor.by

экспобуд-тех
частное торгово-строительное унитарное предприятие

© 2013 Экспобуд-Тех
E-mail: ecofloor@tut.by

UFLOOR SYSTEMS

Представление компании:

Частная компания «Экспобуд-Тех»

Представляет на рынке Республики Беларусь материалы немецкого концерна Uzin Utz (Германия) для санации, ремонта и подготовки основания под любой вид покрытия. Технологии и материалы концерна Uzin Utz позволяют произвести быстро и качественно ремонт основания на действующем объекте.

Головной офис до 1967
Ульм, рыбацкий квартал

Широкий спектр материалов позволяет правильно и качественно уложить любое покрытие по желанию заказчика.

Представление компании:

UFLOOR SYSTEMS

Материалы для ремонта и подготовки оснований, клея для укладки паркета и эластичных покрытий

Профессиональный инструмент и оборудование для укладки всех типов покрытий

Лаки и масла для покрытия паркета, средства по уходу и очистители паркета

Эпоксидные и полиуретановые промышленные наливные полы

Клея и затирки для укладки натурального камня, керамогранита, керамической плитки, гидроизоляция

Продукция для профессиональной чистки и ухода за напольными покрытиями

Материалы для ремонта и подготовки оснований; грунтовки, шпаклевки, самовыравнивающиеся смеси, подложки.

Материалы для ремонта и подготовки оснований

Ремонт и подготовка основания:

Нивелирмассы -

Шпаклевки -

Ремонтные цементы -

© 2013 Экспобуд-Тех

Ремонт и подготовка основания:

Грунтовки для минеральных и деревянных оснований -

Грунтовки для невпитывающих оснований -

Ремонт и подготовка основания:

Пароизоляционные грунтовки для влажных оснований -

Полимерные смолы для заделки трещин -

Подложки используемые для ремонта оснований и тепло-звукоизоляции:

Ремонт и подготовка основания:

Выравнивание основания с помощью UZIN - NC 170 молой UZIN - KR 416

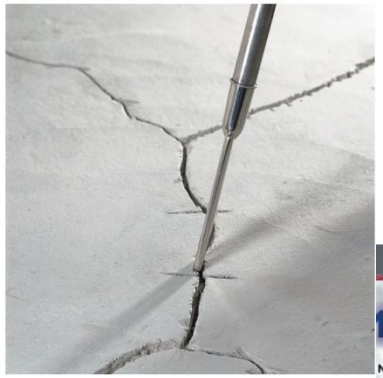

Основание должно быть прочным и сухим. Вещества, которые ухудшают сцепление, должны быть удалены. Трещины и дефекты в основании должны быть заделаны (UZIN-KR 416, UZIN-NC 180, UZIN-NC 190). На основание нанести соответствующую грунтовку UZIN и дать ей хорошо высохнуть. UZIN-NC 170 замешать с необходимым количеством воды.

егко в них проникнуть. Отрезной фрезой ческих скоб. Трещины и зазоры тщательно отвердитель смешиваются в определенной мелкие трещины.

2.

Вылить самовыравнивающуюся массу на подготовленное основание и распределить по основанию слоем необходимой толщины. Использовать в работе окаймляющие ленты.

Если цементное основание имеет значительные перепады - ямы, бугры - в характерных точках ставятся маяки, указывающие необходимый уровень. После нанесения нивелирмассу обязательно прокатать игольчатым валиком; избегать сквозняков и неравномерного нагрева пола.

ый песок, чтобы консистенция смеси стала еще не затвердевшую смолу и еще раз роводят вдоль трещин, достигая нужной арцевым песком. Посыпанные кварцевым ание для проведения последующих работ.

Применение грунтовки - шпаклёвки UZIN PE 630

Преимущества грунтовки - шпаклёвки UZIN PE 630:

-совмещение двух операций в одну
-перекрытие швов, трещин шириной до 5мм.
-применяется на впитывающих и не впитывающих основаниях

Ремонт и подготовка основания:

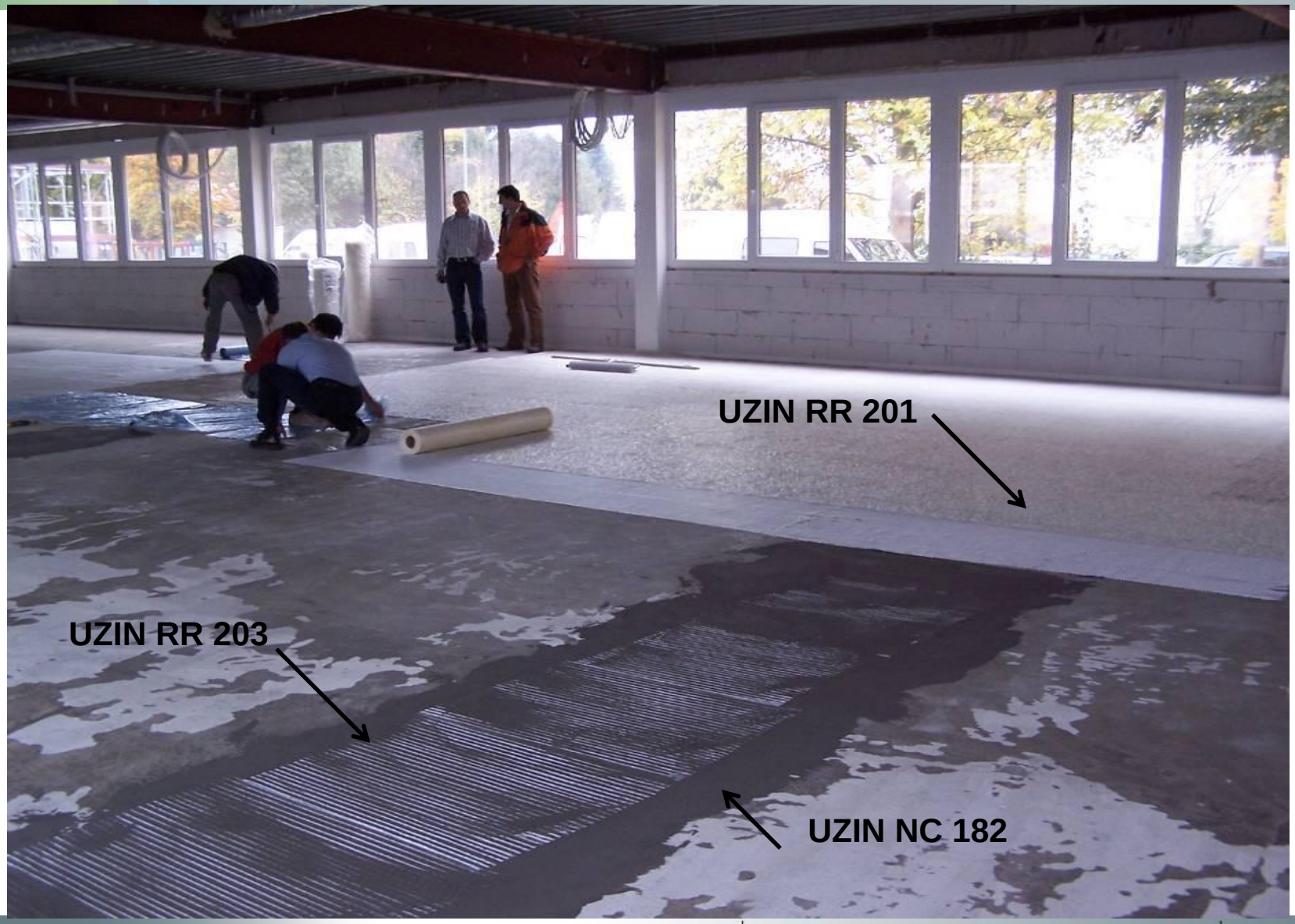

© 2013 Экспобуд-Тех

Ремонт и подготовка основания:

Ремонт досчатого пола с помощью UZIN RR 201 и UZIN RR 203

+375 (17) 39-66-302
+375 (17) 39-66-303

экспобуд-тех
частное торгово-строительное унитарное предприятие

www.ecofloor.by
E-mail:
ecofloor@tut.by

Приглашаем к сотрудничеству!

© 2013 Экспобуд-Тех

UFLOOR SYSTEMS